

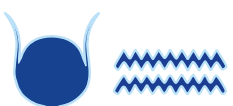

Scène de pêche, fresque de la tombe du sculpteur Ipouy,
vers 1279-1212 avant J-C, Deir el-Medina

© akg-images

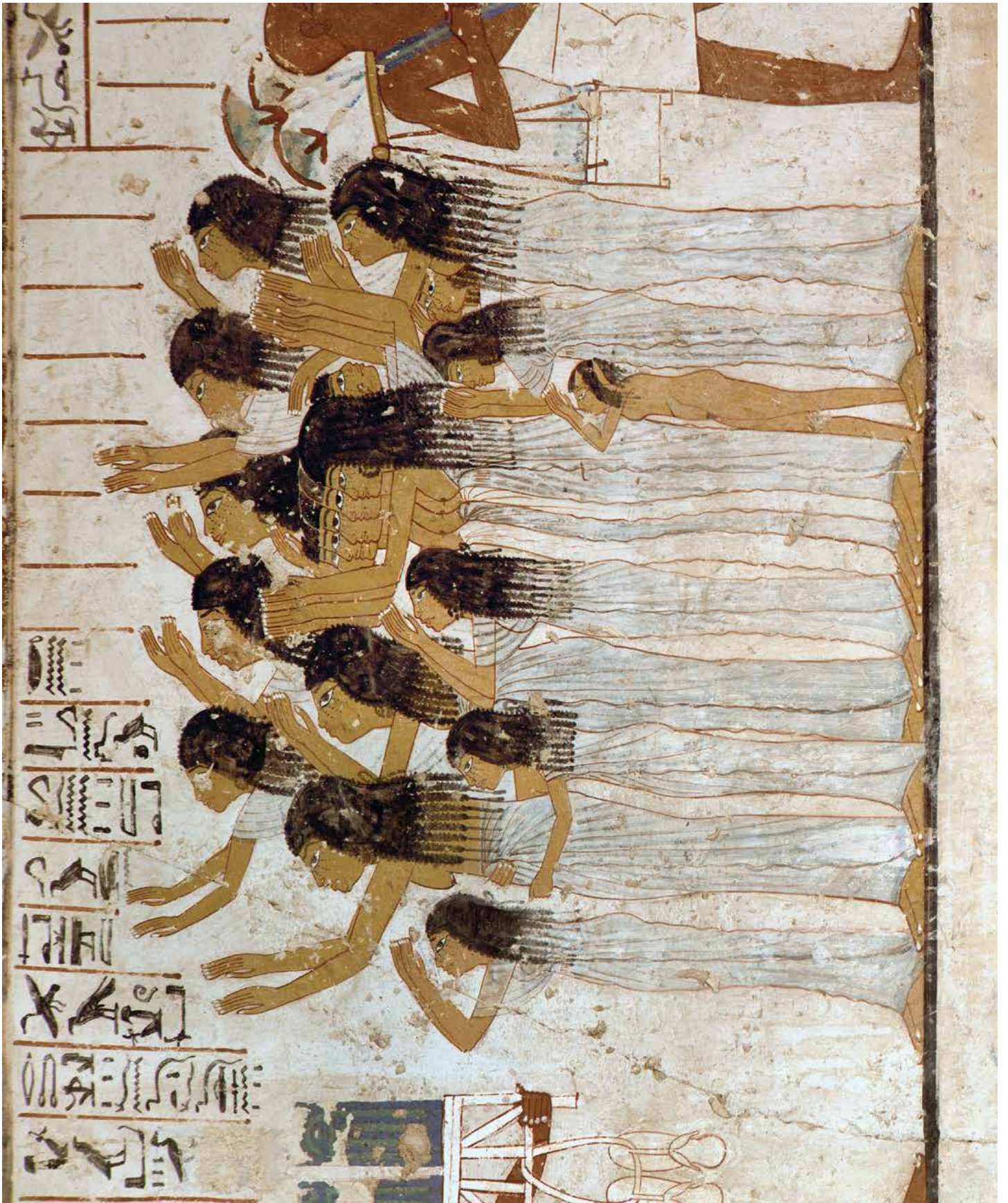



Groupe de pleureuses, détail, peinture murale, tombe de Ramosê,
vers 1411-1375 avant J-C, Vallée des nobles, Sheikh 'abd-el Gournah

© akg-images / Erich Lessing

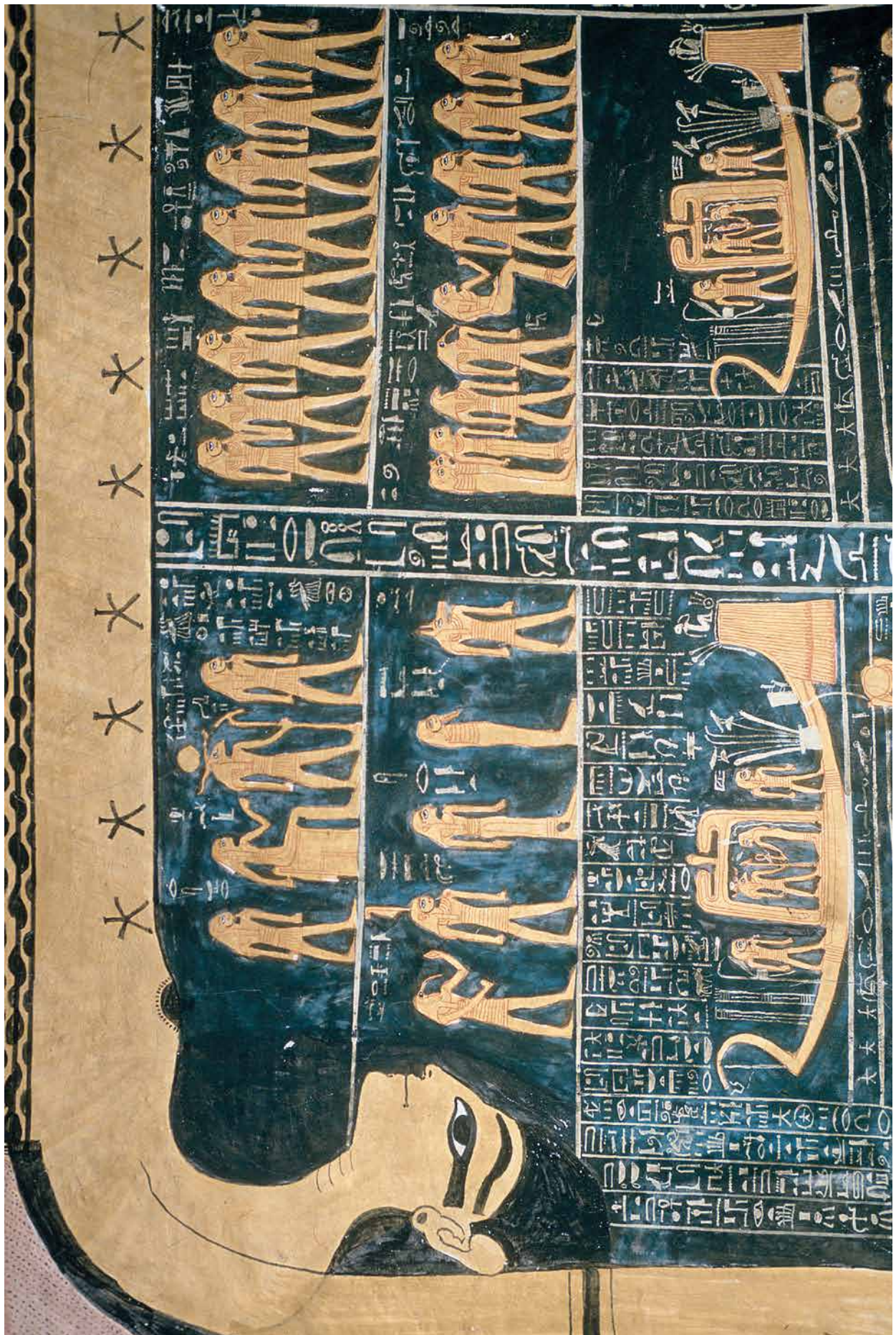

Déesse Nout, Tombe de Ramsès VI,
détail du plafond de la chambre funéraire,
vers 1135 avant J-C, Vallée des Rois, Louxor

© Hervé Champollion / akg-images





Cortège funéraire, peinture murale de la tombe de Ramosê,
vers 1411-1375 avant J-C, Vallée des nobles, Sheikh 'abd-el Gournah

© akg-images / James Morris





Akhénaton, fragment de la statue colossale,
vers 1351-1347 avant J-C, grès, Musée égyptien, Le Caire
© Philippe Maillard / akq-images

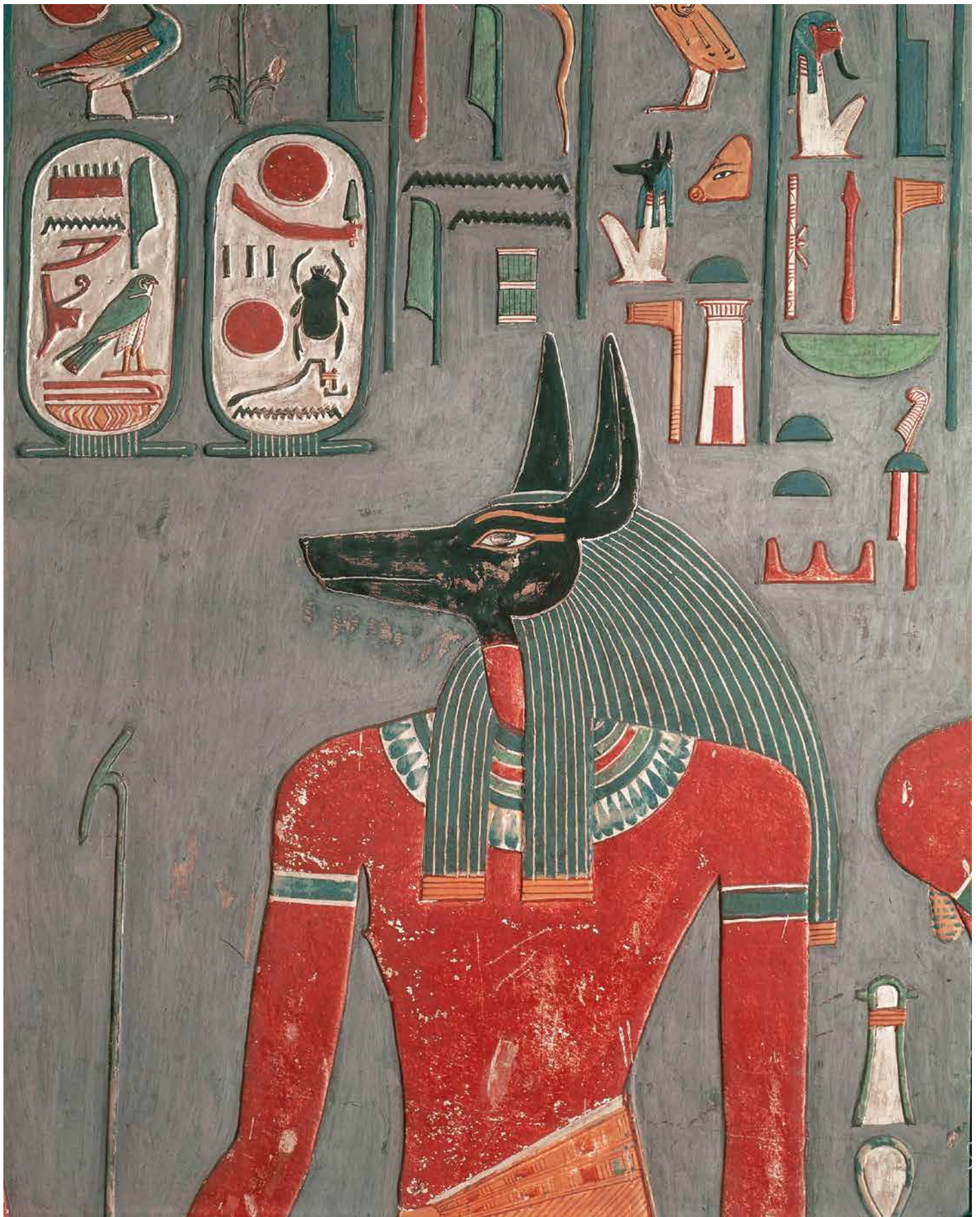

Anubis, détail de la fresque murale du tombeau d'Horemheb
1323-1295 avant J-C, Vallée des Rois, Louxor
© akg-images / De Agostini Picture Lib. / G. Dagli Orti



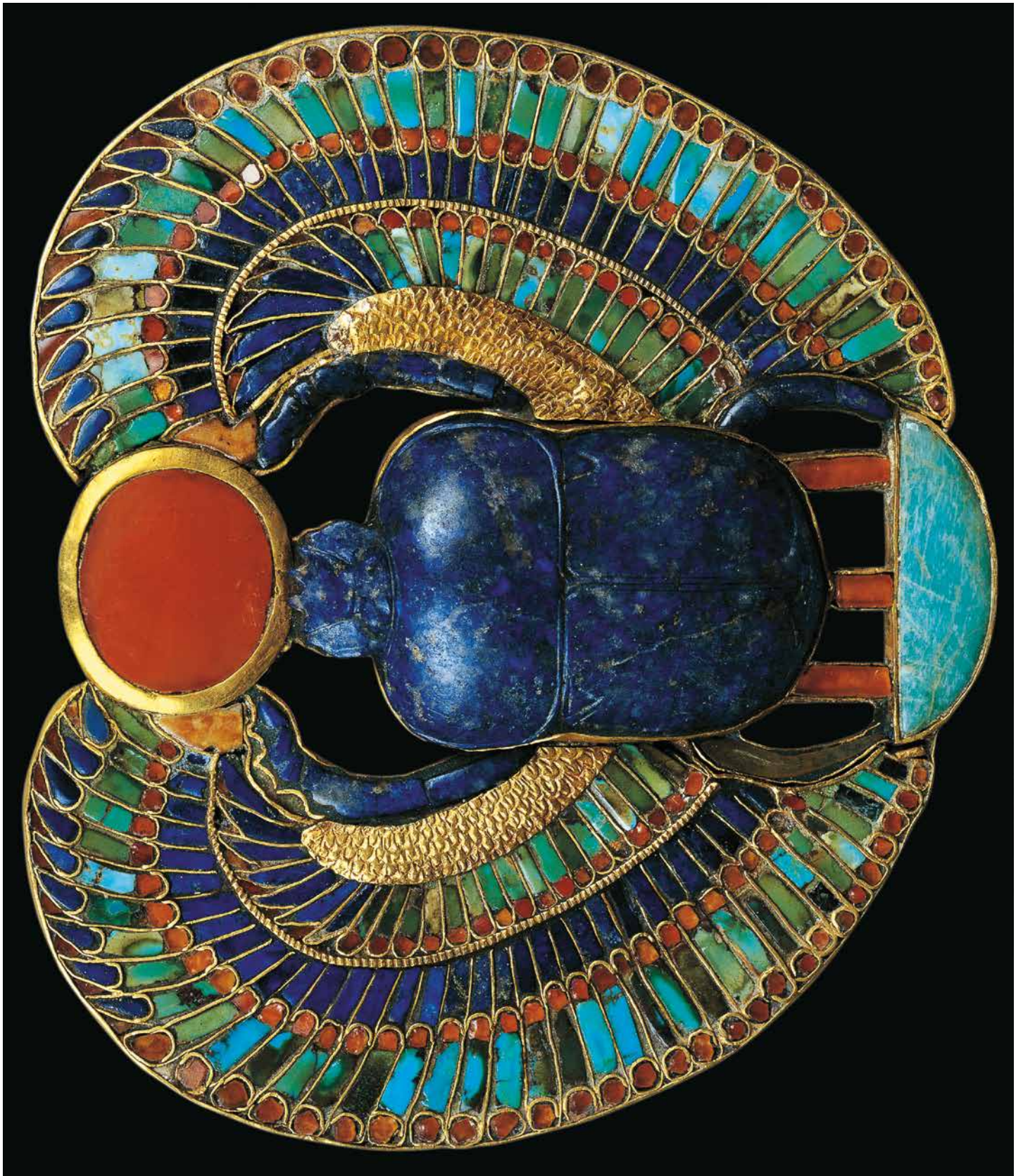

Scarabée ailé, bijou pectoral, vers 1330-1320 avant J-C,
or, cornaline, turquoise, feldspath vert, lapis-lazuli, calcite,
10,5 × 9 cm, trésor de la tombe de Toutankhamon,
Grand Egyptian Museum (GEM), Le Caire
© akg-images / De Agostini Picture Lib. / S. Vannini



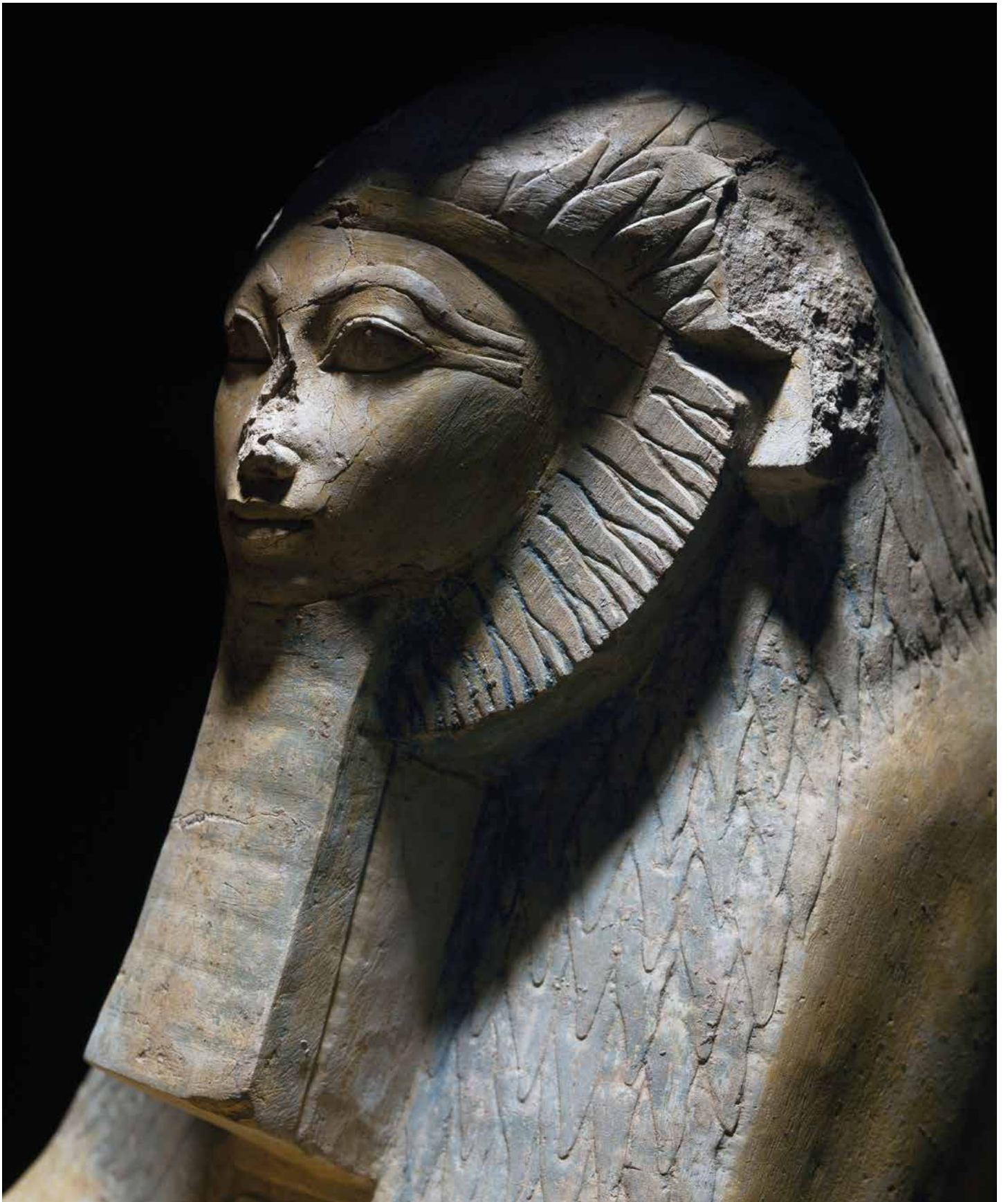

Reine Hatchepsout, sphinx en granite,
vers 1479–1425 avant J-C, Grand Egyptian Museum (GEM), Le Caire
© akg-images / De Agostini Picture Lib. / A. Dagli Orti



Benjamin-Constant, *La danse du foulard*, vers 1880,
huile sur toile, 61 x 100 cm, Frances Lehman Loeb Art Center,
Vassar College, Poughkeepsie, New York

© Bernard Bonnefon / akq-images



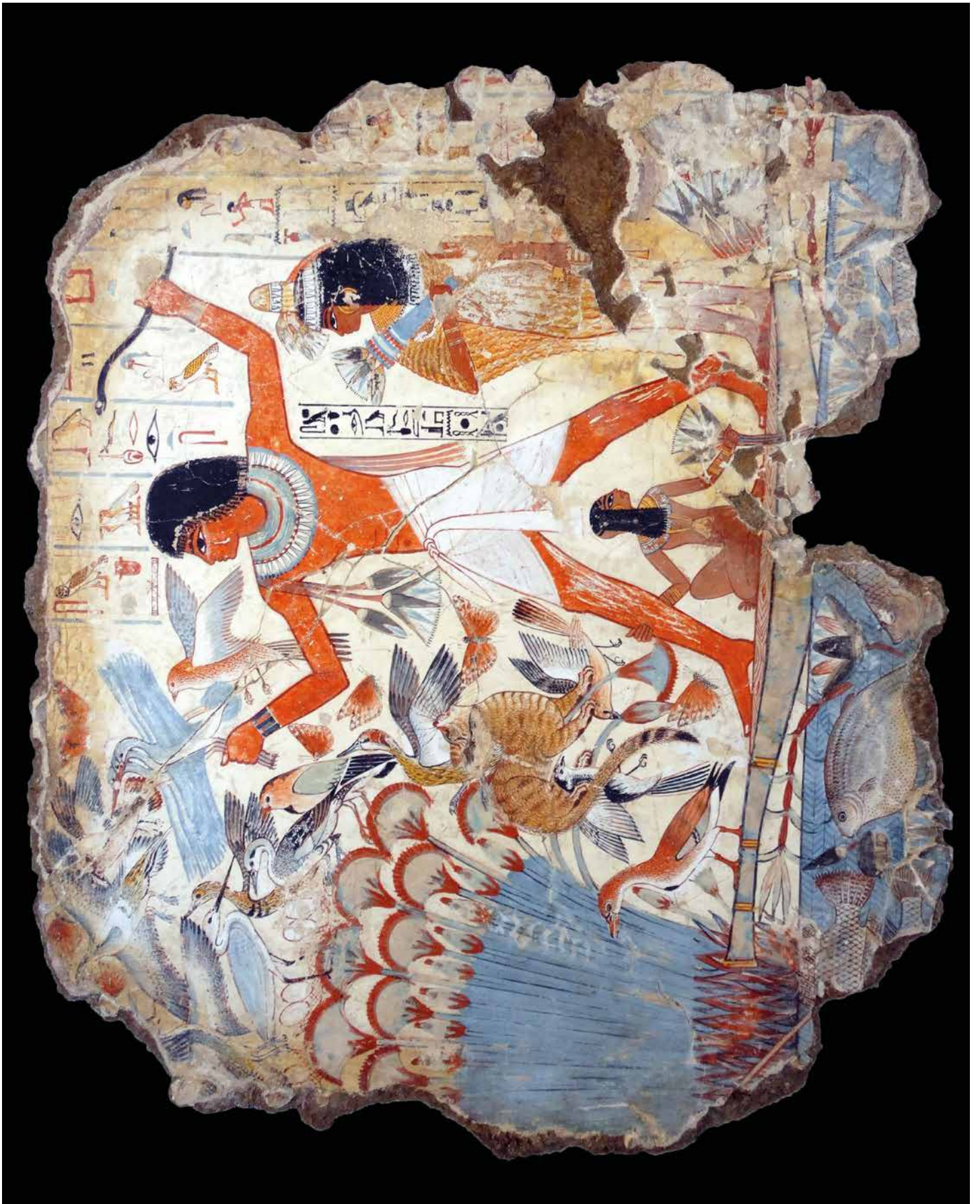

Scène de chasse, fragment de fresque
provenant de la tombe de Nebamon,
vers 1350 avant J-C, British Museum, Londres

© akg-images / WHA / World History Archive

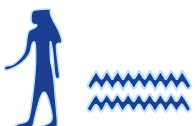

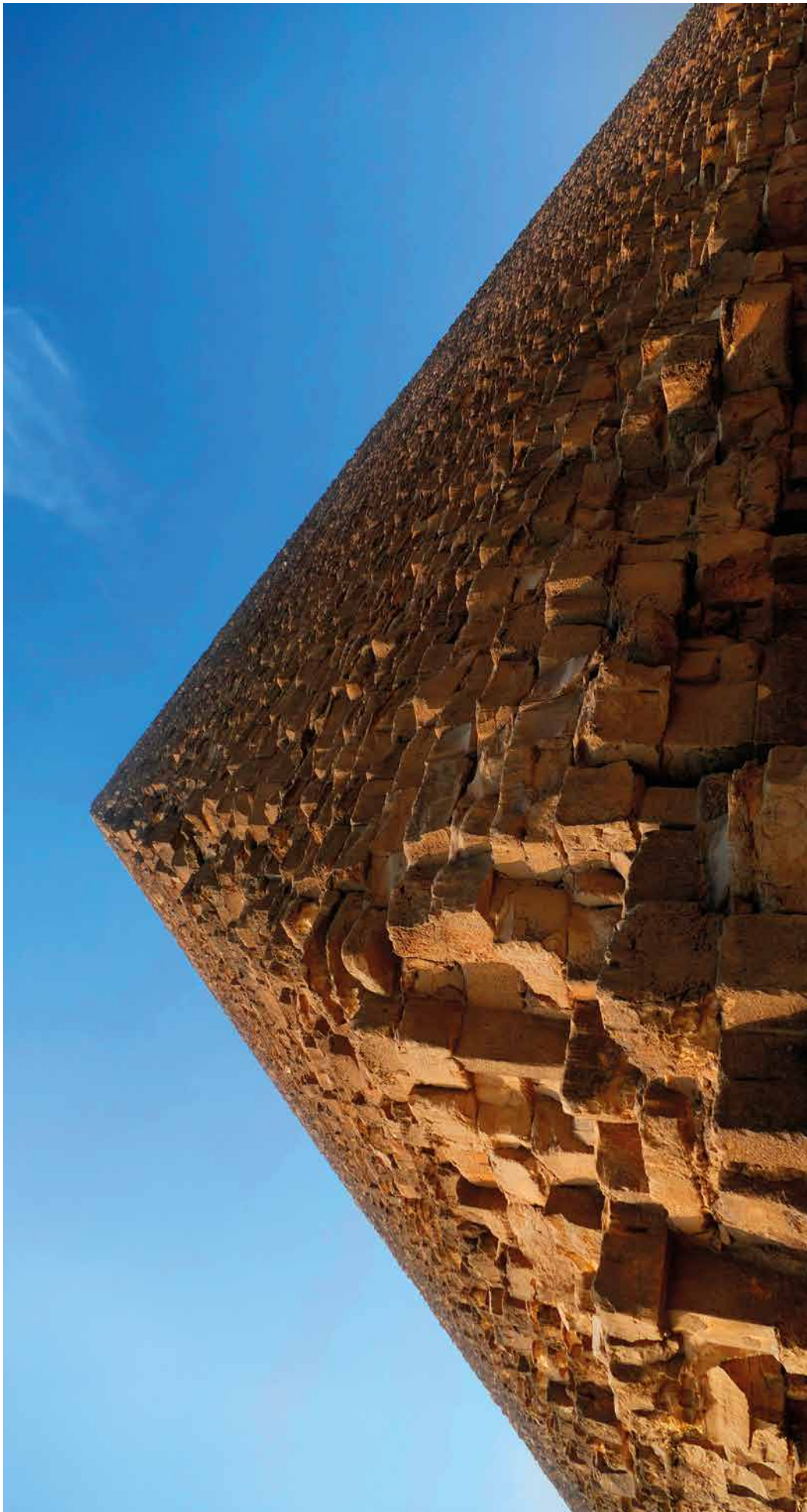

Pyramide de Khéops, vers 2600 avant J-C, Gizeh

© akj-images / WHA / World History ArchWHAive





Combat de Ramsès-Méïamoun contre les Khétas sur les bords de l'Oronte,
extrait de *l'Histoire de L'Art Egyptien* d'Achille Prisse D'Avennes,
Paris, 1878-79, gravure en couleurs

© From the British Library archive / Bridgeman Images



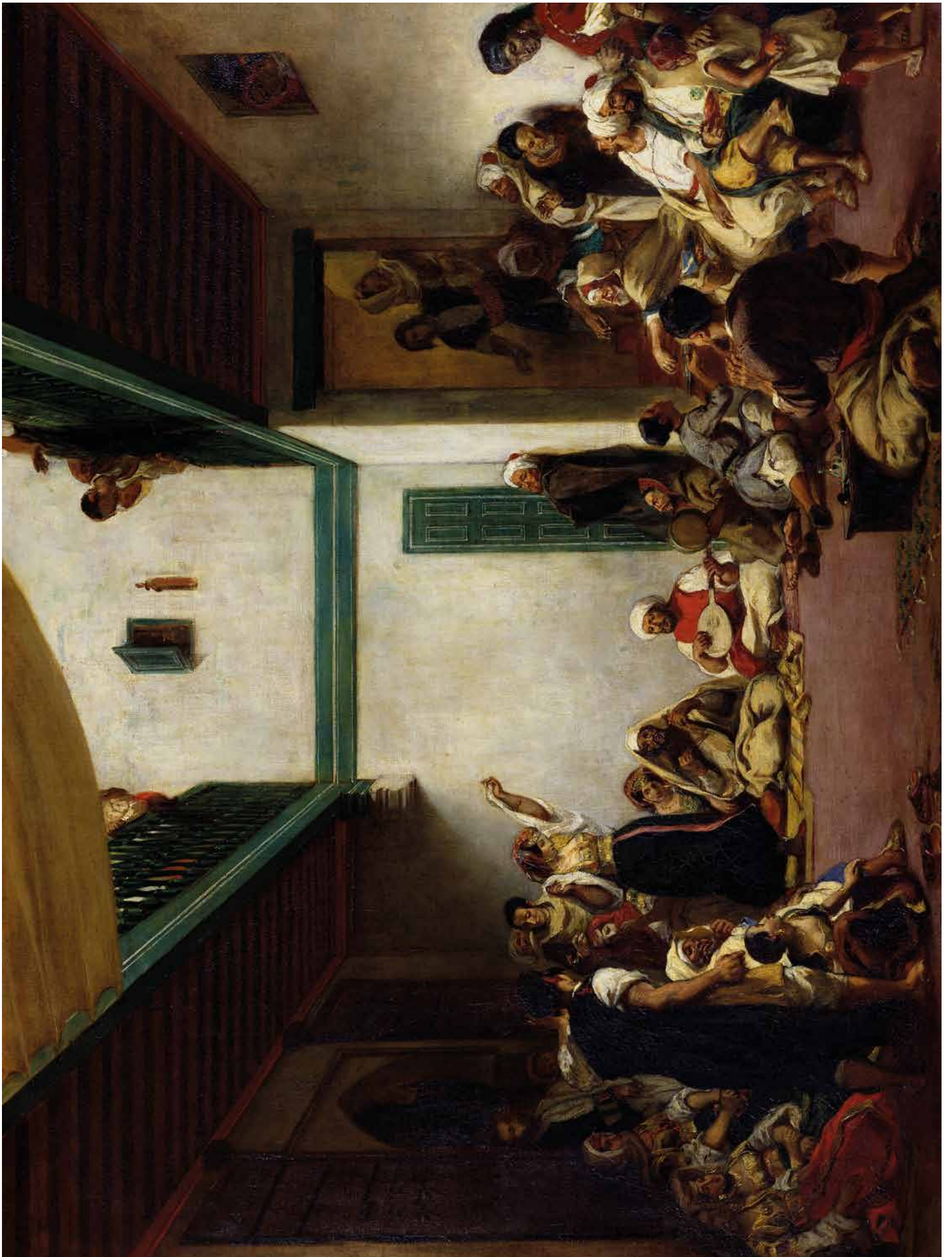

Eugène Delacroix, *Noce juive au Maroc*, 1839,
huile sur toile, 105 x 140 cm, Musée du Louvre, Paris
© credit : Bridgeman Images



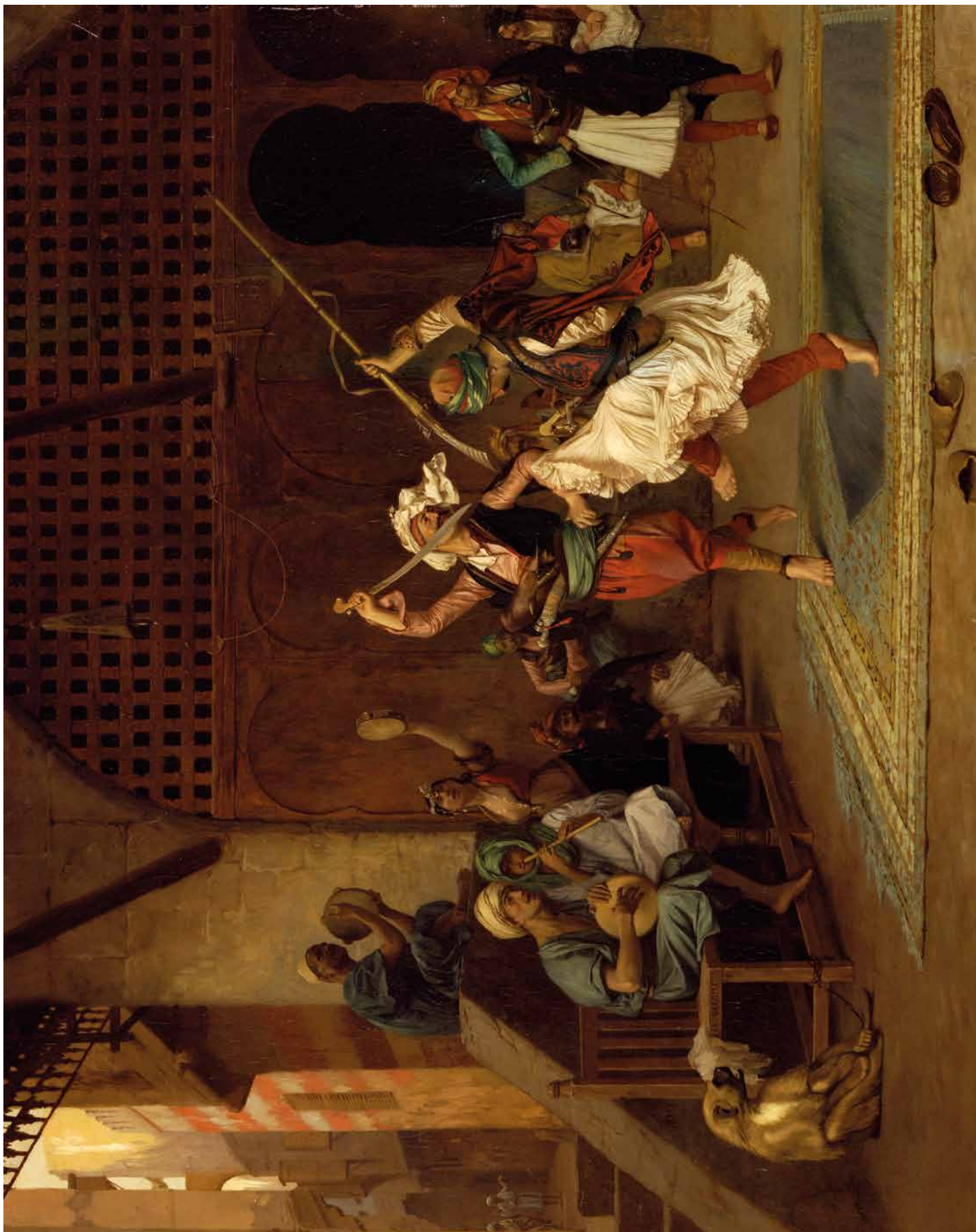

Jean-Léon Gérôme, *La Danse Pyrrhique*, 1885,
huile sur bois, 65 x 81,3 cm, collection privée
Photo © Christie's Images/Bridgeman Images



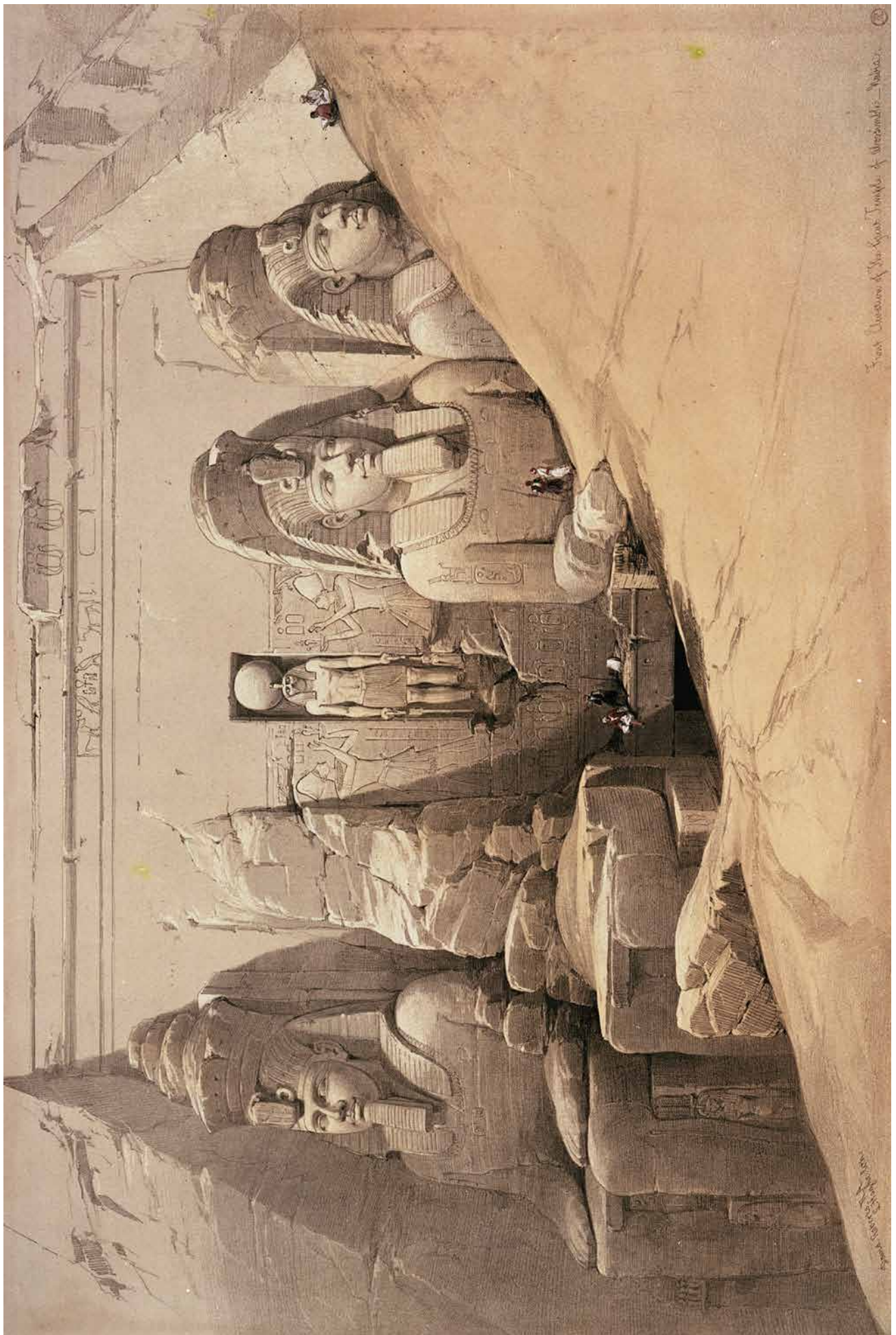

David Roberts, *Façade du temple d'Abou Simbel, Nubie*, 1839, lithographie de Louis Hague, collection particulière

© Bridgeman Images





Statue en diorite du pharaon Ramsès II, vers 1279-1212 av. J-C,
provenant du temple d'Amon à Thèbes, conservé au Museo Egizio, Turin
© Mauro Guglielminotti. All rights reserved 2024 / Bridgeman Images



Masque funéraire de Toutânkhamon, 1330-1320 avant J-C,
54 x 39 x 49 cm, or, argent, cuivre, incrustation de quartz, obsidienne,
lapis-lazuli, cornaline, amazonite, turquoise et pâte de verre, 10.32 kg,
Grand Egyptian Museum (GEM), Le Caire

Photo © Andrea Jemolo / Bridgeman Images

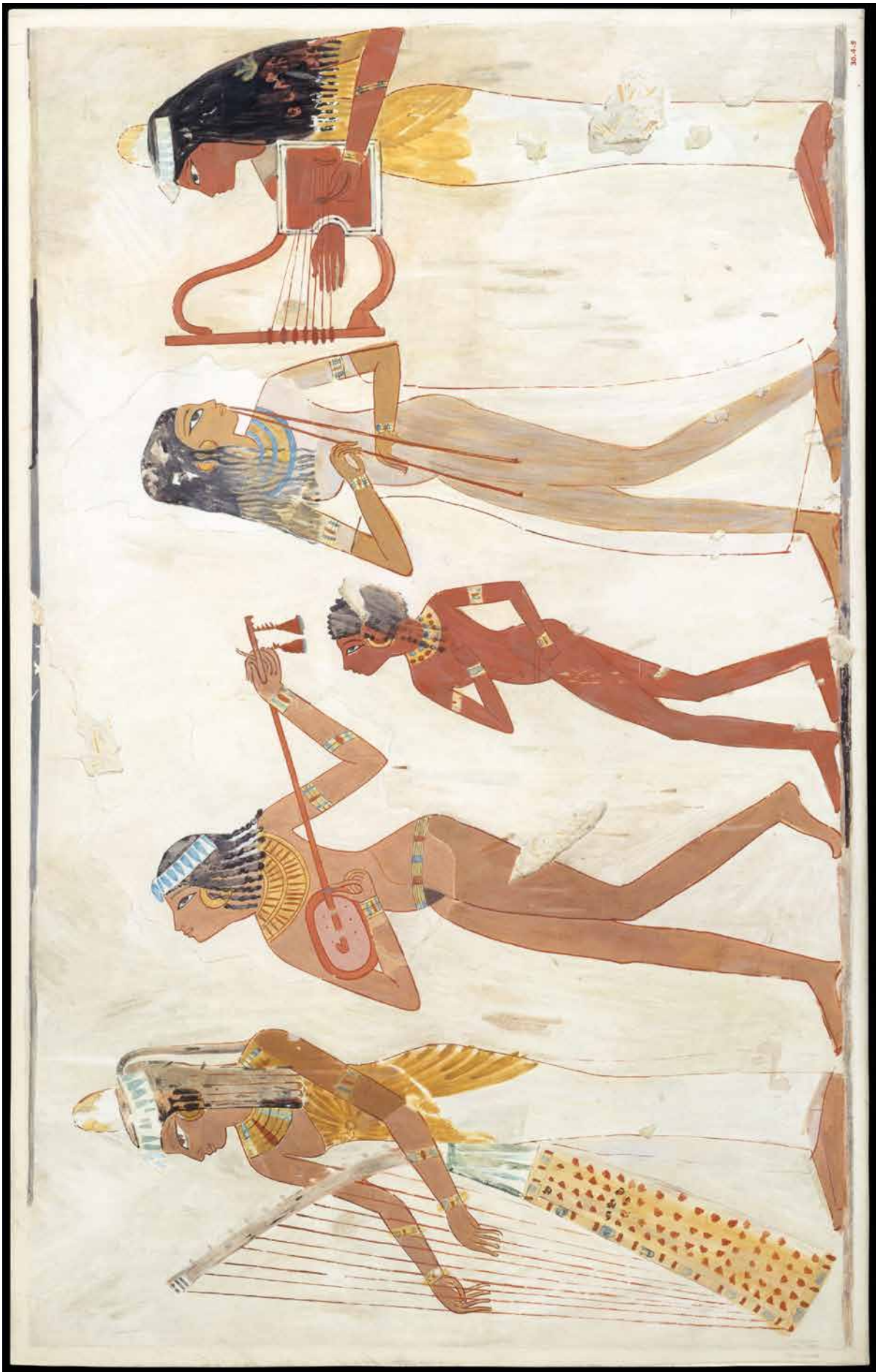

Musiciennes, facsimile de la tombe de Djeserkareseneb,
vers 14000-1390 avant J-C, tempera sur papier,
Metropolitan Museum of Art, New-York

© CC0.1 - <https://www.metmuseum.org/>





Objet cérémoniel en forme d'anckh, vers 1400 avant J-C,
faïence, provenant de la tombe de Thoutmosis IV,
Metropolitan Museum of Art, New York

© CC0.1 - <https://www.metmuseum.org/>





Des hommes transportant des céréales.
Peinture murale de la tombe de Menna,
v. 1413-1403 av. J.-C., Nécropole de Cheikh Abd el-Gourna.

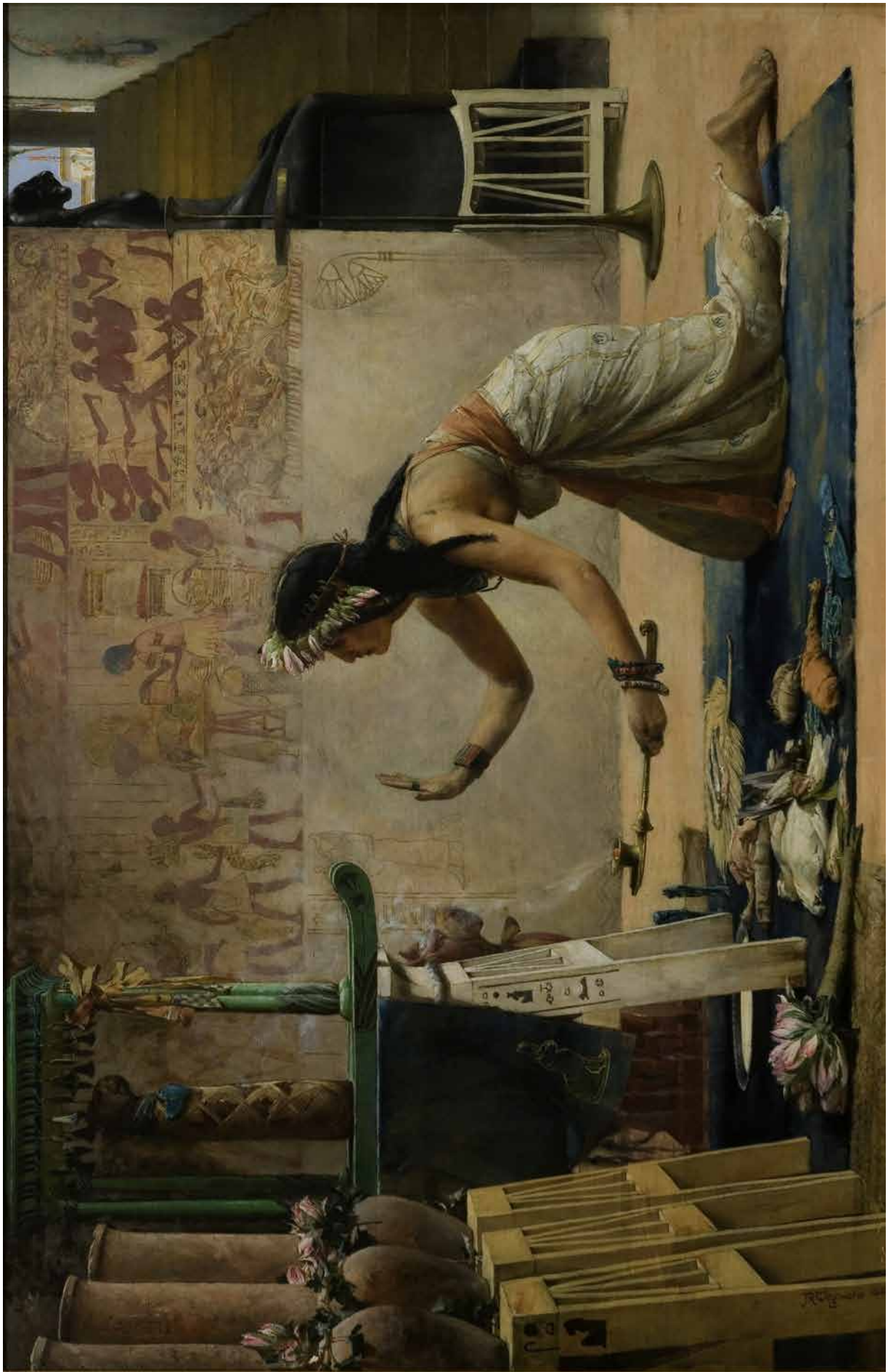

John Reinhard Weguelin, *Les obsèques d'un chat égyptien*.
huile sur toile, 1886, Art Gallery Toi o Tamaki, Auckland



La cérémonie d'embaumement de Toutankhamon. Le maître de cérémonie supervise le travail des serviteurs pendant que le prêtre fait une offrande d'encens.

Dessin de Fortunino Matania





Lawrence Alma-Tadema,
Joseph, surveillant des greniers du pharaon.
Peinture sur panneau, 1874, Dahesh Museum of Art.



Scribes notant le produit de la récolte.
Peinture murale de la tombe de Menna,
v. 1413-1403 av. J.-C., Nécropole de Cheikh Abd el-Gourna.